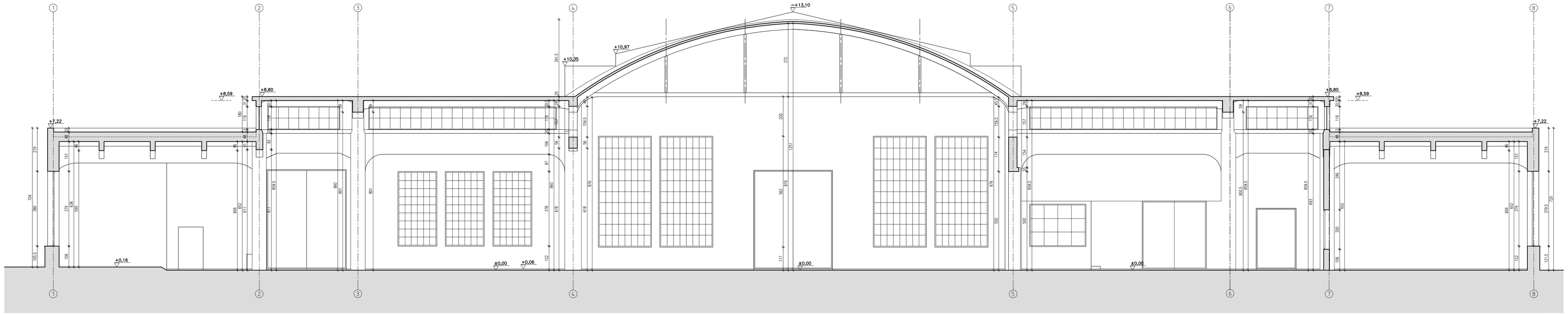

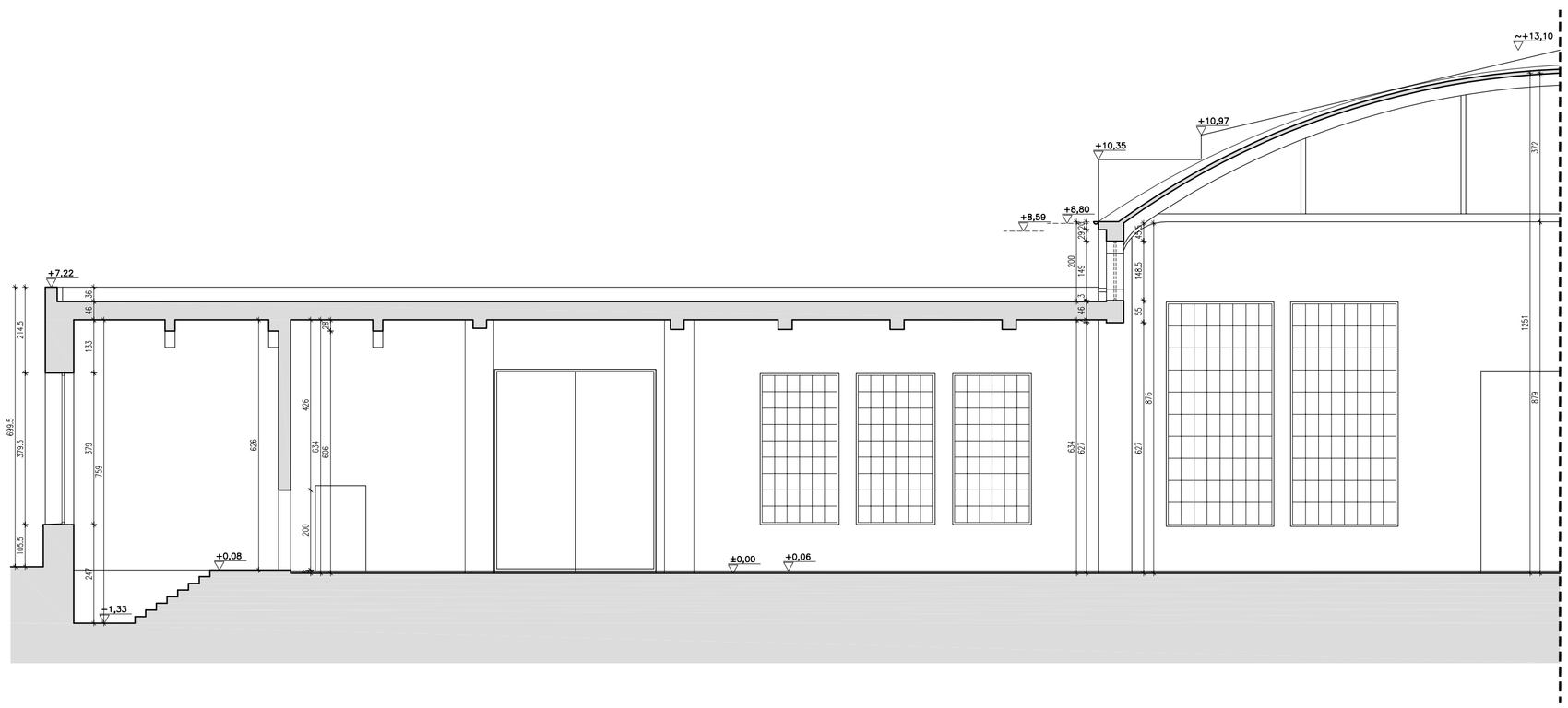

1.Wykonawca przed przystąpieniem do robót zobowiazany jest do zapoznania się ze wszystkimi dokumentacjami branżowymi i budowlanymi.

2.Wszystkie wymiary podawane są w centymetrach. Nie wolno brać żadnego wymiaru mierząc bezpośrednio z rysunku. Obowiązkiem wykonawcy jest sprawdzenie wymiaru w naturze. W wypadku jakiejkolwiek zmiany lub różnicy zauważonej między projektem a stanem faktycznym wykonawca zobowiązany jest przekazać tę informację do biura

3.Roboty budowlano-instalacyjne muszą być prowadzone z równoległą bieżącą koordynacją międzybranżową.

4.W sprawach nie określonych dokumentacją obowiązują:
- warunki techniczne, jakim powinny odpowiadać budynki ich usytuowanie
- warunki techniczne wykonania i odbioru robót budowlano-montażowych (wg Ministerstwa Budownictwa i Instytutu Techniki Budowlanej),
- normy Polskiego Komitetu Normalizacyjnego (P.K.N.),
- instrukcje, wytyczne, świadectwa dopuszczenia, atesty Instytutu Technikki Budowlanej,
- instrukcje, wytyczne i warunki techniczne producentów i dostawców materiałów budowlano-instalacyjnych,
- przepisy techniczne Instytucji kontrolujacych jakość materiałów i wykonywanych robót.

Ściany istniejące

pfa

Piotr Fortuna Architekci
81-310 Gdynia ul. Śląska 33/85
tel. 0507213376

inwestor:
Nowy Teatr
ul. Madalińskiego 10/16, 02-513 Warszawa

temat: Przebudowy hali warsztatowej i budynku administracyjnego na potrzeby

Międzynarodowego Centrum Kultury Nowy Teatr

wraz ze zmianą sposobu użytkowania

lokalizacja:
ul. Madalińskiego 10/16
działka 113 obręb 1-01-11 w Warszawie

projektant:
mgr inż. arch. Joanna Gozdanek
nr. uprawnień POW/3/15/2009
mgr inż. arch. Piotr Fortuna
mgr inż. arch. Agnieszka Makowska
sprawdzający:
mgr inż. arch. Mirosław Frąszczak
nr. uprawnień 174/Gd/94
podpis:

branża:
ARCHITEKTURA

tytuł rysunku:
PRZEKRÓJ A-A - INWENTARYZACJA
PRZEKRÓJ B-B - INWENTARZYACJA

faza:
Projekt budowlany

skala:
1:100

data:
08.2012

numer rysunku:
I-4